

¿Cuál es el orden de procesamiento en la cola de trabajo? ¿Cuál es el flujo de trabajo de la cola de trabajo?

Contenido

[Introducción](#)

[¿Qué es la cola de trabajo? ¿Cuál es el orden de procesamiento en la cola de trabajo?](#)

[Información Relacionada](#)

Introducción

Este documento describe la canalización Cola de trabajo y proporciona detalles sobre dónde encontrar información relacionada con el orden de procesamiento en la cola de trabajo en el dispositivo Cisco Email Security Appliance (ESA).

¿Qué es la cola de trabajo? ¿Cuál es el orden de procesamiento en la cola de trabajo?

La cola de trabajo es donde se procesa el mensaje recibido antes de pasar a la fase de entrega. El procesamiento incluye el enmascaramiento, el enrutamiento, el filtrado, el escaneo de lista de seguridad/lista de bloqueo, el análisis antispam y antivirus, el análisis y análisis de la reputación de archivos, los filtros de brote de virus y la cuarentena. Para obtener información completa sobre el procesamiento de pedidos en la cola de trabajo y la comprensión completa de la canalización de cola de trabajo, vea el capítulo "Cola de trabajo / Ruteo" de la [Guía del usuario](#) para la versión de AsyncOS para Seguridad de Correo Electrónico que coincide con su ESA.

El orden de procesamiento de la cola de trabajo depende de la revisión de AsyncOS para la seguridad del correo electrónico que se esté ejecutando en el ESA. Cada revisión tiene la capacidad de ejecutar nuevos servicios. Para obtener información completa sobre el procesamiento de pedidos en la cola de trabajo y la comprensión completa de la canalización de colas de trabajo, consulte el capítulo "Introducción a la canalización de correo electrónico" de la [guía del usuario](#) para la versión de AsyncOS para la seguridad de correo electrónico que coincida con su ESA.

Por ejemplo, el orden de procesamiento de la cola de trabajo para AsyncOS 9.7 para Email Security se muestra en este diagrama:

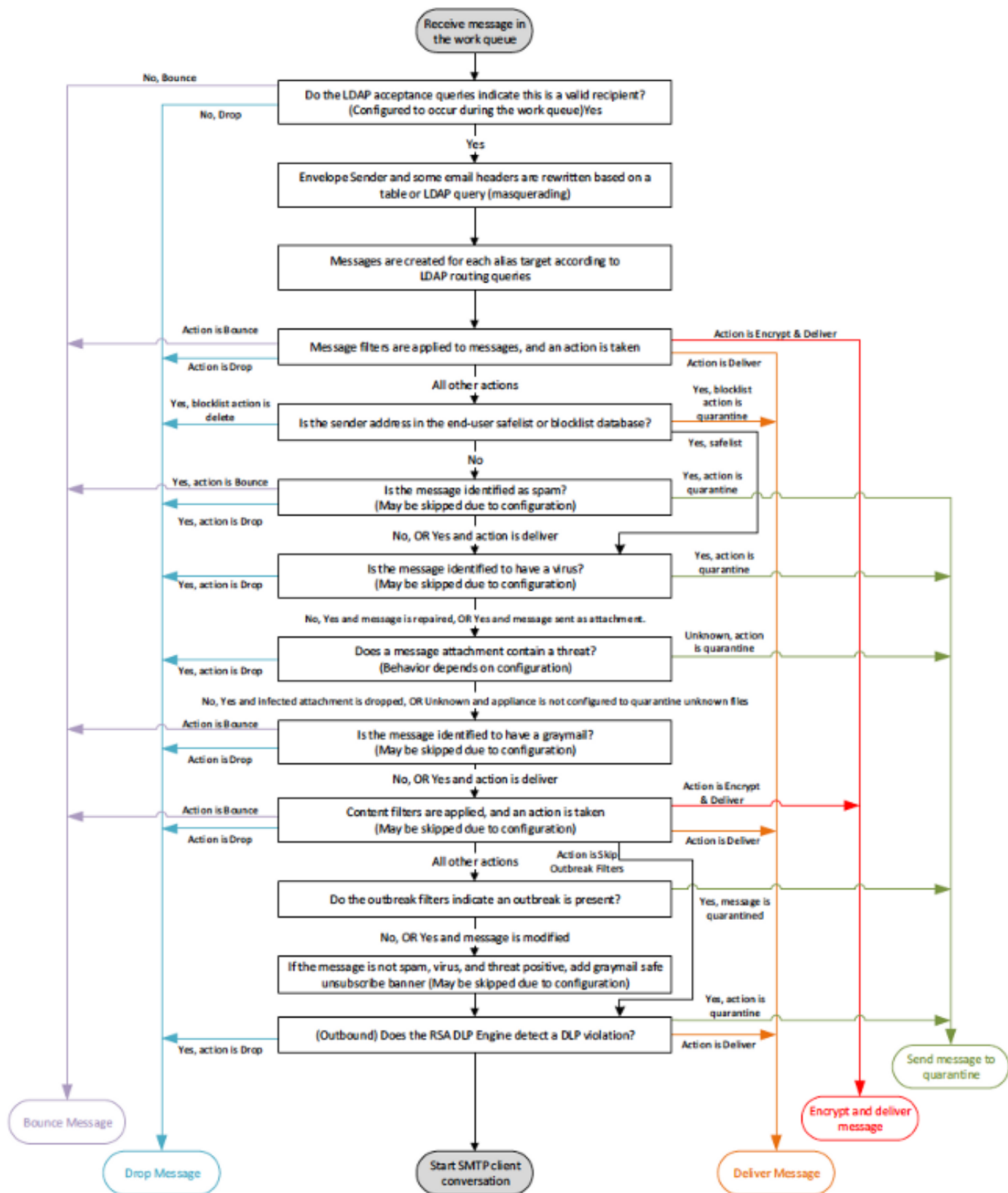

Información Relacionada

- [Dispositivo de seguridad Cisco Email Security Appliance - Guías de usuario final](#)
- [Soporte Técnico y Documentación - Cisco Systems](#)