

يـلـحـمـلـا مـدـاخـلـا عـقـوم لـوؤـسـم بـاسـح نـيـوكت TMSPE تـيـبـثـل

تـايـوتـحـمـلـا

[قـمـدقـمـلـا](#)

[قـيـسـاسـأـلـا تـابـلـطـمـلـا](#)

[تـابـلـطـمـلـا](#)

[قـمـدخـتـسـمـلـا تـانـوكتـمـلـا](#)

[قـيـسـاسـأـمـولـعـم](#)

[نـيـوكتـلـا](#)

[قـحـصـلـا نـمـقـقـحـتـلـا](#)

[اـحـالـصـا وـعـاطـخـأـلـا فـاشـكـتـسـا](#)

قـمـدقـمـلـا

Cisco يـلـع هـنـيـوكتـو يـلـحـم مـدـاخ عـقـوم لـوؤـسـم بـاسـح عـاشـنـا قـيـفـيـك دـنـتـسـمـلـا اذـه فـصـي
TelePresence Management Suit (TMS) نـامـض قـحـلـم تـيـبـثـل لـبـق بـولـطـم وـهـو، (TMS)
TMS يـلـا لـوـصـولـل TMSPE تـبـثـم يـف بـاسـحـلـا اذـه مـادخـتـسـا مـتـي.

قـيـسـاسـأـلـا تـابـلـطـمـلـا

تـابـلـطـمـلـا

تـيـلـاتـلـا عـيـضـا وـمـلـاب قـفـرـعـم كـيـدـل نـوكت نـأب Cisco يـصـوت:

- TMS
- Windows مـدـاخ
- TMSPE

قـمـدخـتـسـمـلـا تـانـوكتـمـلـا

تـارادـصـا يـلـع قـبـطـنـي هـنـكـلـو، Windows 2012 يـلـا دـنـتـسـمـلـا اذـه يـف قـدراولـا تـامـولـعـمـلـا دـنـتـسـت
يـرـخـأـلـا Windows Server.

قـصـاخ قـيـلـمـعـم قـئـيـب يـف قـدوجـومـلـا قـزـهـجـأـلـا نـم دـنـتـسـمـلـا اذـه يـف قـدراولـا تـامـولـعـمـلـا عـاشـنـا مـت
تـنـاك اذـا. (يـضـارتـفـا) حـوسـمـم نـيـوكتـب دـنـتـسـمـلـا اذـه يـف قـمـدخـتـسـمـلـا قـزـهـجـأـلـا عـيـمـج تـأـدب
رـمـأ يـأـل لـمـتـحـمـلـا رـيـثـأـتـلـل كـمـهـف نـم دـكـأـتـف، قـرـشـابـم كـتـكـبـش.

قـيـسـاسـأـمـولـعـم

هـتـفـاضـا مـتـت مـث TMS تـيـبـثـل مـت شـيـح مـدـاخـلـا يـف يـلـحـم لـوؤـسـم بـاسـحـك بـاسـحـلـا عـاشـنـا مـتـي
عـقـومـلـا لـوؤـسـمـك TMS يـمـدخـتـسـمـلـا يـلـا.

TMS تېبثت مت شيح مداخل الى لودخ دل ليجستل Admin باسح مدختسأ: ةظحالم

نيوكتلا

لوؤسملا تانودأ عم يلحم باسح وأ لاجم يأ مادختسإ كنكمي .مدخالاب لاصتالا .1 ةوطخل

MMC.exe بتكاو ليغشت الى لقتنا .2 ةوطخل

وه امك ،ةيفاضإلا ةادألا ةلازا/ةفاضإ > فلم قوف رقنا ،مكحتلا ةدحو ةذفان يف .3 ةوطخل
ةروصلال يف حضورم .

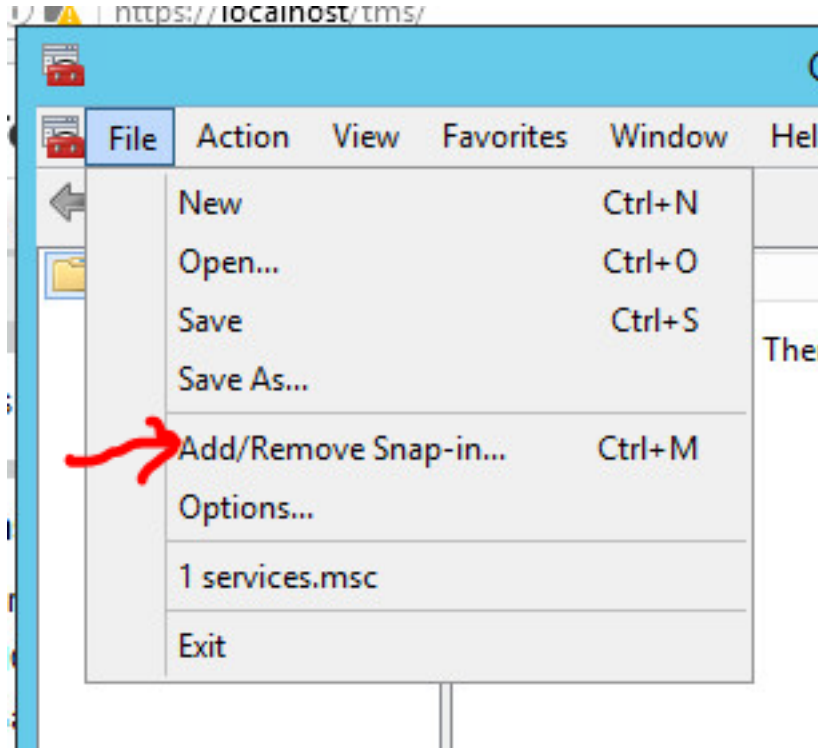

ةروصلال يف حضورم وه امك ،ةفاضإ قوف رقناو ةيظمنلا رتوي بمكلا ةرادا ةدحو ددح .4 ةوطخل

Add or Remove Snap-ins

You can select snap-ins for this console from those available on your computer and configure the selected snap-ins. For extensible snap-ins, you can configure which extensions are enabled.

Available snap-ins:

Snap-in	Vendor
ActiveX Control	Microsoft Cor...
Authorization Manager	Microsoft Cor...
Certificates	Microsoft Cor...
Component Services	Microsoft Cor...
Computer Management	Microsoft Cor...
Device Manager	Microsoft Cor...
Disk Management	Microsoft and...
Event Viewer	Microsoft Cor...
Folder	Microsoft Cor...
Group Policy Object E...	Microsoft Cor...
Internet Information ...	Microsoft Cor...
IP Security Monitor	Microsoft Cor...
IP Security Policy Man...	Microsoft Cor...

Selected snap-ins:

Console Root

Add >

ةروضلا يف حضوم وه امك ،ءاهن رقناو يلحم رتوي بمك ددح 5 ةوطخلا

Add or Remove Snap-ins

Computer Management

Select the computer you want this snap-in to manage.

This snap-in will always manage:

Local computer: (the computer this console is running on)

Another computer:

Browse...

Allow the selected computer to be changed when launching from the command line. This only applies if you save the console.

< Back

Finish

Cancel

OK قوف رقناو 6. ةوطخلا

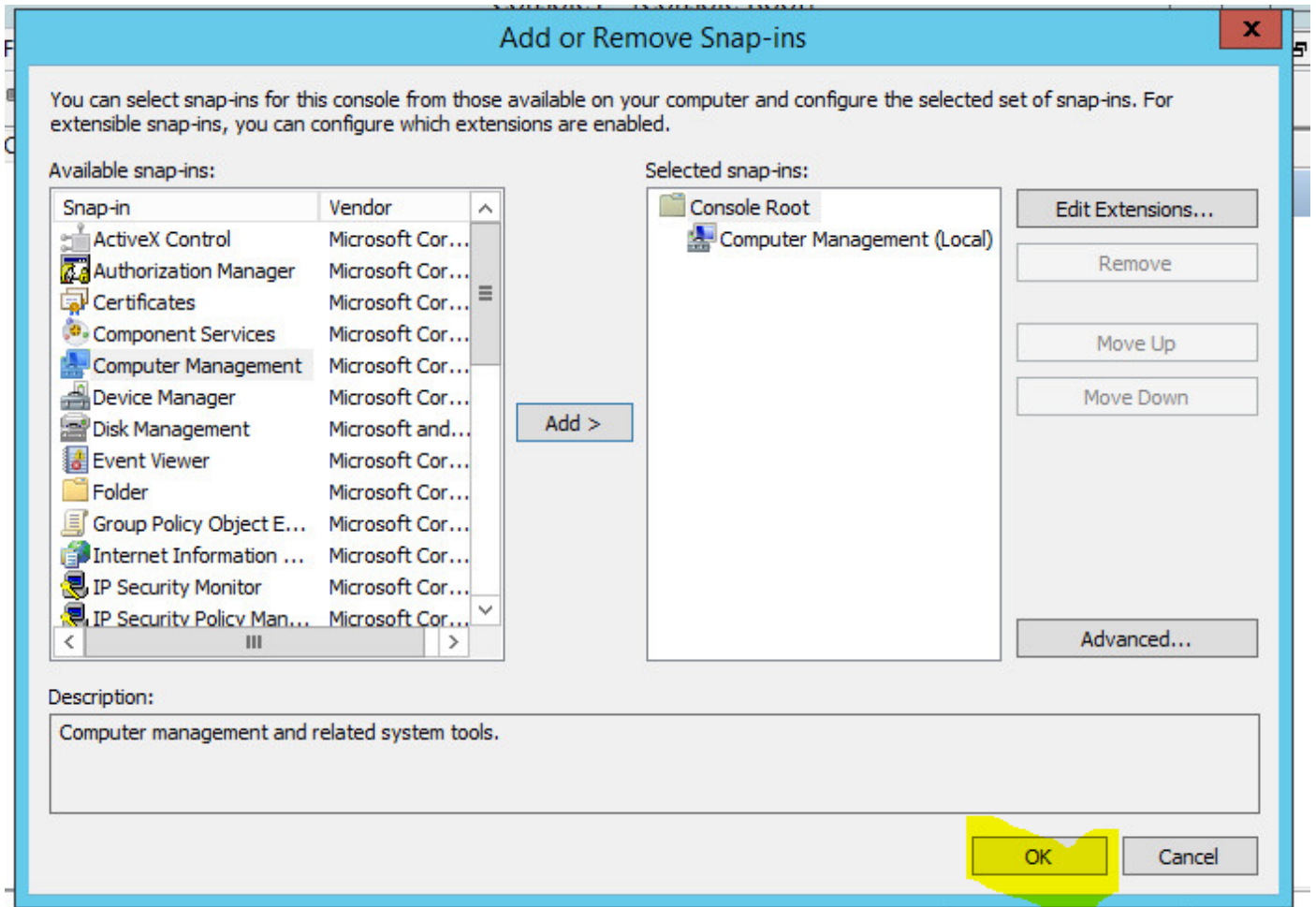

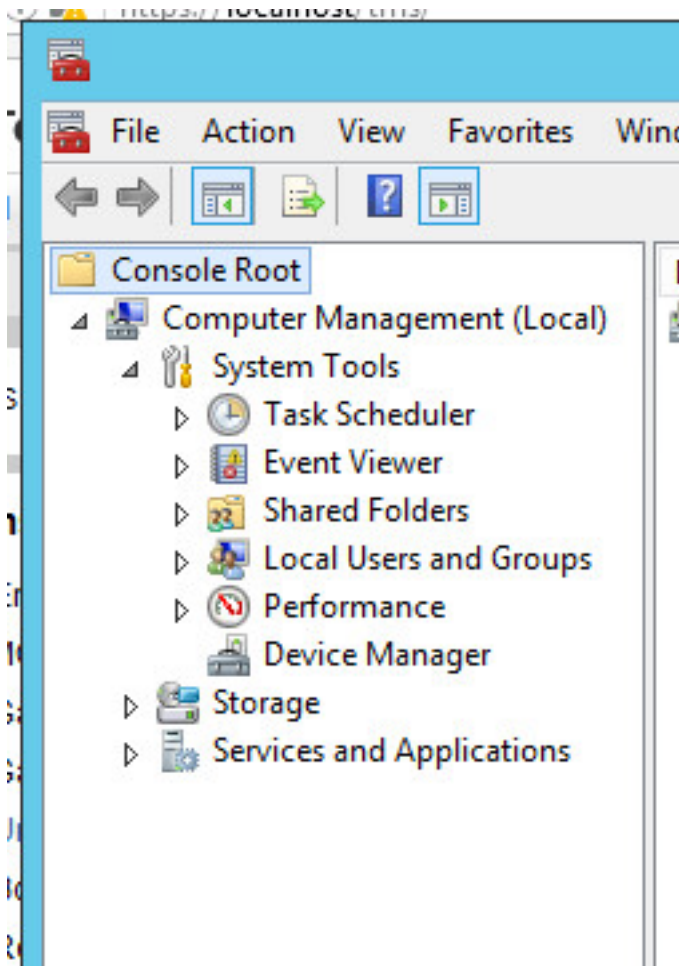

ةروصلال ي ف حضورم وه امك ماظنلال تاودأ > رتويي بمكلا ةرادا ةرچش عيسوتب مق 7. ةوطخلا

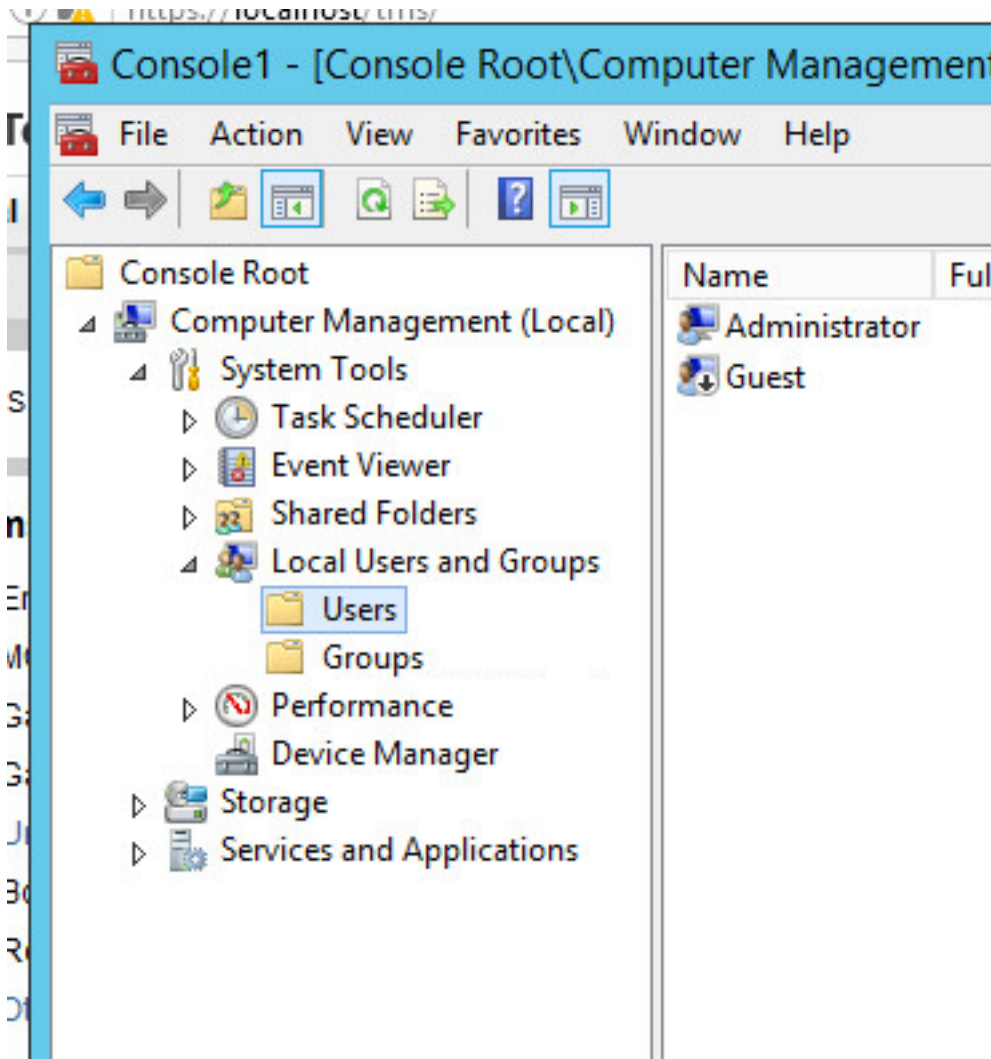

نېم دځتس مل ددځو نېي حل مل نېم دځتس مل او تاعوم جمل اعيس و ت ب مق 8 ة و ط خ ل ا



ديج مدختسم ددحو مدختسم لة قطنم قوف نمي ألس وامل رزب رقنا 9. ةوطخلا

Name	Full Name	Description
 Administrator		Built-in account for...
 Guest		Built-in account for...

New User...
Refresh
Export List...
View ▶
Arrange Icons ▶
Line up Icons
Help

دح. عاشن| قوف رونا م ث ، ددج مدختسم ةذفان يف لوقحلا ةئبعتب مق . 10 ةوطخلا ادبأ يهتنت ال رورملا ةملكو رورملا ةملك ريغت عيطتسي ال مدختسملا

New User

User name:

Full name:

Description:

Password:

Confirm password:

User must change password at next logon

User cannot change password

Password never expires

Account is disabled

نمی‌آل س وامل رزب رقنا، ٲی لحم ل ا ع و م لحم ل او نی ی لحم ل نی م د خ ت س م ل ی ل ع ج را 11 ؁ و ط خ ل ص ٲ اص خ د د ح و ه و ا ش ن ا م ت ی ذ ل ا د ی د ج ل ا ب ا س ح ل ا ق و ف

Name	Full Name	Description
Administrator		Built-in
Guest		Built-in
tmspesrv	TMSPE Service	Account

- Set Password...
- All Tasks
- Delete
- Rename
- Properties**
- Help

هؤاشنإ مت يذلا باسحلاب نيمدختسملا ةيوضع نارتقا نم دكأت. 12 ةوطخل

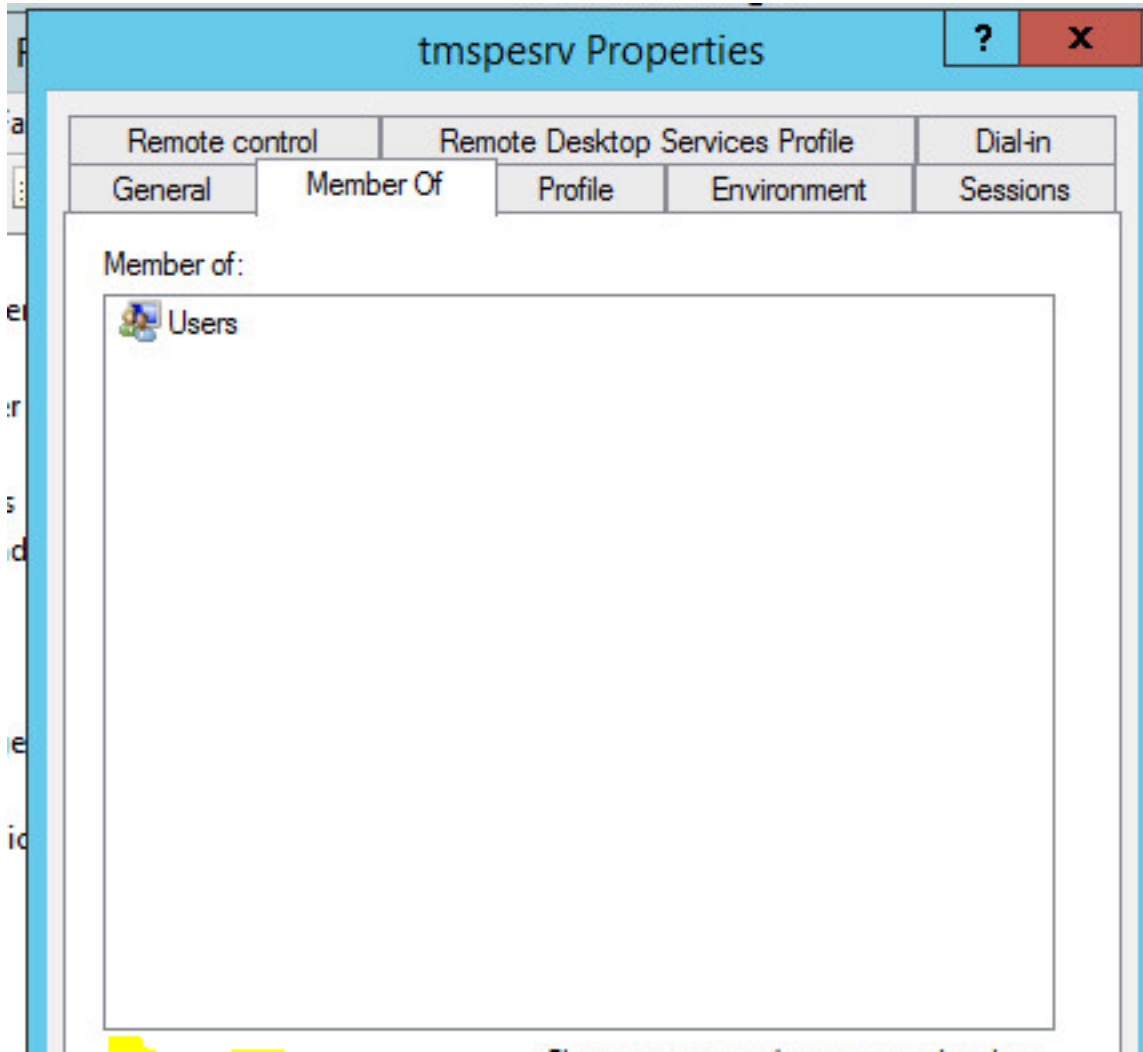

ةحصللا نم ققحتلا

همادختسال TMS يف ديدج باسح ءاشنإل ةعباتملا كنكمي، يلحمل باسحلا ءاشنإ درجمبو
عقوم لوؤسمك.

باسح مادختساب لوخدلا لجسو TMS ل بيو مدختسم ةهجاو ةحفص ىلإ لقتنا. 1 ةوطخل
عقوملا لوؤسم.

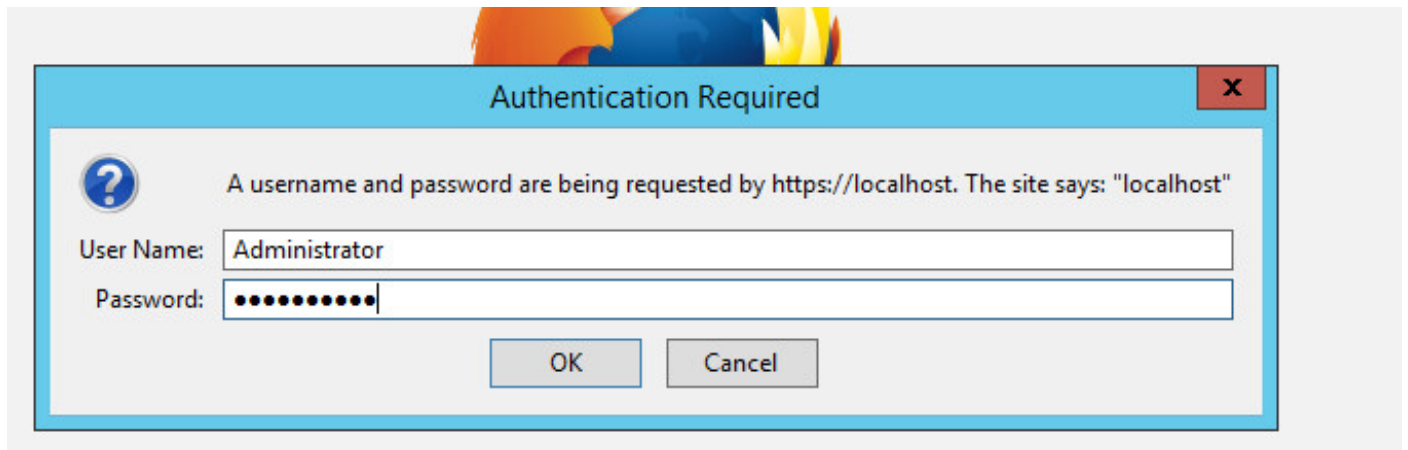

نومدختسملا > مدختسملا ةرادا > ةيرادا تاودا ىلإ لقتنا. 2 ةوطخل

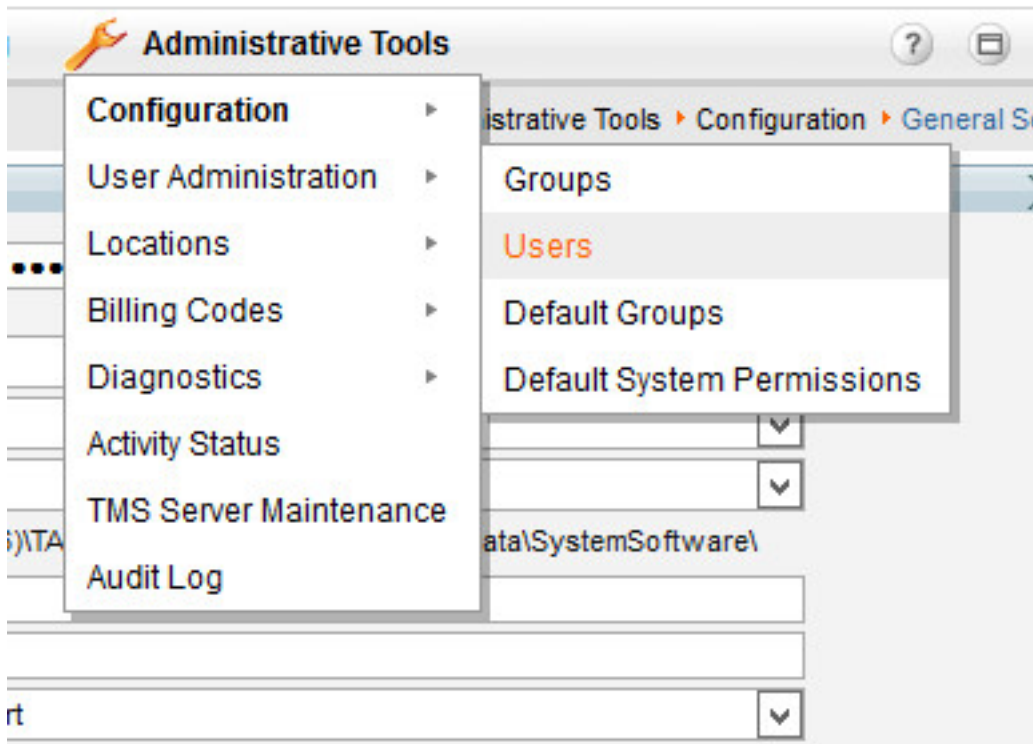

دېجېف رونا 3. ةوطخلال

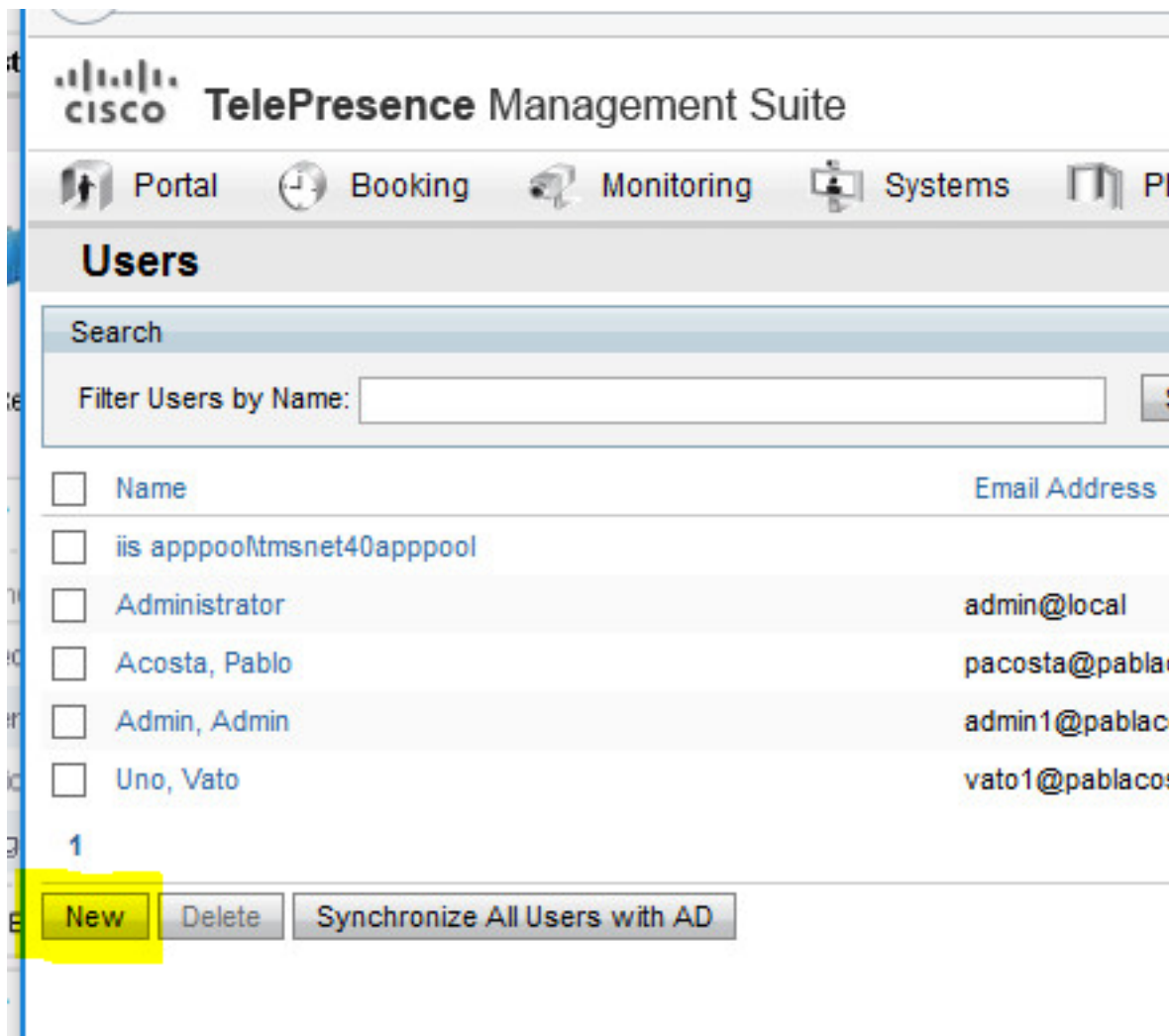

لوؤسم ةيوضع ددو نيوكتال مسق ي ف هؤاشنإ مت يذال باسحل مساب تكا 4. ةوطخلال
ظفح ةقطقط . ةقوومال

File Edit View History Bookmarks Tools Help

TMS > Administrative Too... X +

https://localhost/tms/default.aspx?pageld=21 Search

TelePresence Management Suite

Portal Booking Monitoring Systems Phone Books Reporting Administrative Tools

New User You are here: ▶

Windows Username:	<input type="text" value="pacostasq/tmspesrv"/>	Office Telephone:	<input type="text"/>
First Name:	<input type="text" value="TMSPE"/>	Mobile Telephone:	<input type="text"/>
Last Name:	<input type="text" value="SRV"/>	Primary System:	<input type="text" value="None"/>
Email Address:	<input type="text" value="tmspesrv@pabla.com"/>		
Language:	<input type="text" value="English (US)"/>		

Time Zone:	<input type="text" value="(UTC-06:00) Guadalajara, Mexico City, Monterrey"/>
IP Zone:	<input type="text" value="TMSLAB"/>

User is a member of these groups

<input type="checkbox"/> Group Name	Description
<input checked="" type="checkbox"/> Users	All users are members of this group
<input checked="" type="checkbox"/> Site Administrator	Administrators for TMS - access to everything
<input type="checkbox"/> Video Unit Administrator	Video Unit Administrators - access to all VC-systems and settings

1 Results per Page

Save Cancel

اهحال صإو عاطخأل فاشكسا

نيوكتلا اذهل اهحال صإو عاطخأل فاشكسا ال ةدحم تامولعم أيلاح رفوتت ال

ةمچرتل هذه ل و ح

ةلأل تاي نقتل ن م ة و مچ م ادخت ساب دن ت س م ل ا اذ ه Cisco ت مچرت
م ل ا ل ا اء ن ا ع مچ ي ف ن ي م د خ ت س م ل ل م ع د ي و ت ح م م ي د ق ت ل ة ي ر ش ب ل و
ا م ك ة ق ي ق د ن و ك ت ن ل ة ل ا ة مچرت ل ض ف ا ن ا ة ظ ح ا ل م ي ج ر ي . ة ص ا خ ل ا م ه ت غ ل ب
Cisco ي ل خ ت . ف ر ت ح م مچرت م ا ه م د ق ي ي ت ل ا ة ي ف ا ر ت ح ا ل ا ة مچرت ل ا ع م ل ا ح ل ا و ه
ي ل ا م اء ا د ع و ج ر ل ا ب ي ص و ت و ت ا مچرت ل ا ه ذ ه ة ق د ن ع ا ه ت ي ل و ئ س م Cisco
Systems (ر ف و ت م ط ب ا ر ل ا) ي ل ص ا ل ا ي ز ي ل ج ن ا ل ا دن ت س م ل ا